Купить квартиру за 6 300 000 рублей на Солнечный мкр, 17

Белгородская область, Старооскольский городской округ, Старый Оскол, Солнечный мкр, 17

6 300 000 Р
98 438Р за м^2

64.00 м^2	9.00 м^2	2 из 9
Общая	Кухня	Этаж

Только в АН Адреса возможна покупка в ипотеку по ставке от 14,75% !!! Общая площадь 63,5 кв.м; Жилая - 39,5 кв.м; Кухня 8,7 кв.м. О КВАРТИРЕ: Хорошее состояние; Окна- ПВХ; Балкон - остеклен; Потолок выравнен и покрашен; Напольное покрытие - линолеум; Хорошие межкомнатные двери; Установлены счетчики на воду и на газ; Новые сантехнические трубы; Санузел раздельный в кафеле до потолка; Кухонный гарнитур с плитой остаётся при продаже. О ДОМЕ: Год постройки 1987; Количество этажей 9; Материал несущих стен панельный; Произведен капитальный ремонт дома. РАСПОЛОЖЕНИЕ: Рядом школа №31, №21; Детский сад №71, №69; У дома магазин Магнит, Почта, аптека, Сквер Солнечная гора; Остановка общественного транспорта. ПРО АГЕНТСТВО НЕДВИЖИМОСТИ АДРЕСА: Агентство сертифицировано и аттестовано в Российской Гильдии Риэлторов; Специалисты агентства аттестованы; Деятельность компании застрахована. Подробности по указанному в профиле телефону. Звоните!!!

0 с 27.05.2025, обновлен 27.05.2025

Продавец: Маршакова Людмила Валериевна

Телефон: +79058781690

Характеристики
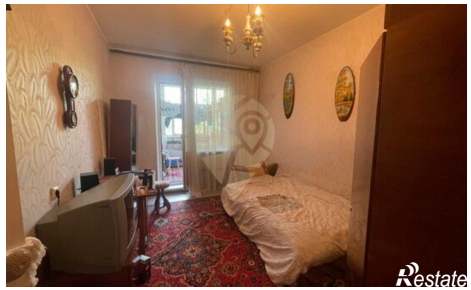
Количество комнат	3	Этаж	2
Этажей всего	9	Площадь кухни	9.00 кв. м