Купить квартиру за 5 700 000 рублей на мкр Конева, 2

Белгородская область, Старооскольский городской округ, Старый Оскол, мкр Конева, 2

5 700 000 Р
90 476Р за м^2

63.00 м^2	9.00 м^2	1 из 9
Общая	Кухня	Этаж

• Просторные комнаты (все изолированные): идеально для семьи — каждому члену будет своё личное пространство. Высокие потолки создают ощущение простора, а окна во двор гарантируют тишину и спокойствие. • Свежий косметический ремонт: стены в нейтральных тонах, новые напольные покрытия (ламинат в комнатах, практичный линолеум в коридоре и кухне). Окна ПВХ сохраняют тепло зимой и защищают от шума. • Кухня 9 м²: светлая и функциональная. Места хватит для обеденного стола на 4 персоны — идеально для семейных завтраков или ужинов. • Раздельный санузел: ванная и туалет отделены, всё аккуратно и чисто. Коммуникации в отличном состоянии, установлены счётчики. • Балкон: застеклённый, с выходом из комнаты. Можно обустроить мини-оранжерею или зону для отдыха с чашкой кофе. О доме и дворе: • Первый этаж — удобно для семей с детьми, пожилых людей или владельцев домашних животных. Не нужно ждать лифта! • Территория ухожена: деревья, детские горки и качели, спортивная площадка с тренажёрами. • Парковка во дворе — места достаточно даже в вечернее время. • Подъезд чистый, установлены домофоны, регулярно проводится уборка. Преимущества для покупателей: Готово к заселению — не нужно вкладываться в ремонт. Тихий двор без машинного шума — окна выходят на зелёную зону. Безопасность ...

0 с 23.05.2025, обновлен 23.05.2025

Продавец: Собственник

Телефон: +79192216276

Характеристики

Количество комнат	3	Тип дома	панельный
Этаж	1	Этажей всего	9
Площадь кухни	9.00 кв. м		

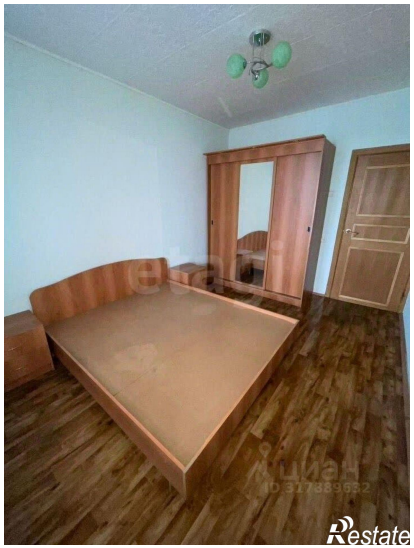
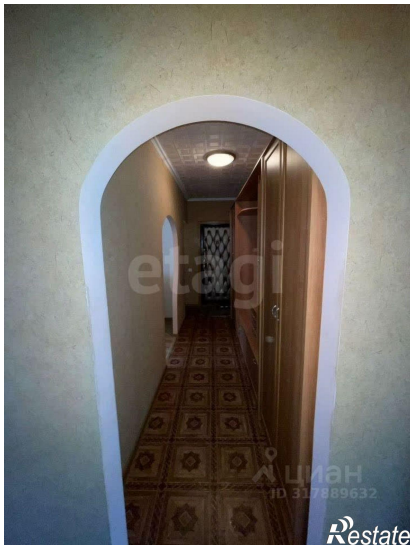

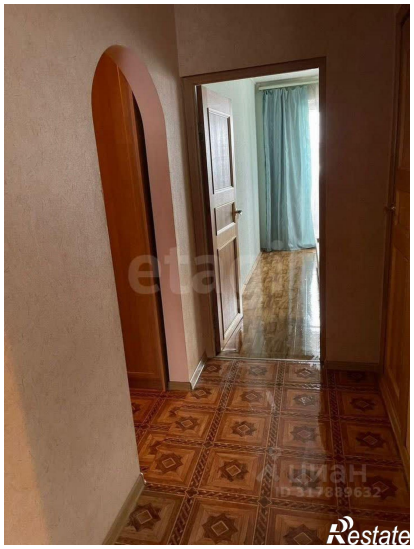

Restate

Restate