Купить квартиру за 8 175 000 рублей на Центральный мкр,дом 4а

Белгородская область, Старый Оскол, Центральный мкр,дом 4а

8 175 000 Р
110 473Р за м^2

74.00 м^2	40.50 м^2	13.00 м^2	7 из 12
Общая	Жилая	Кухня	Этаж

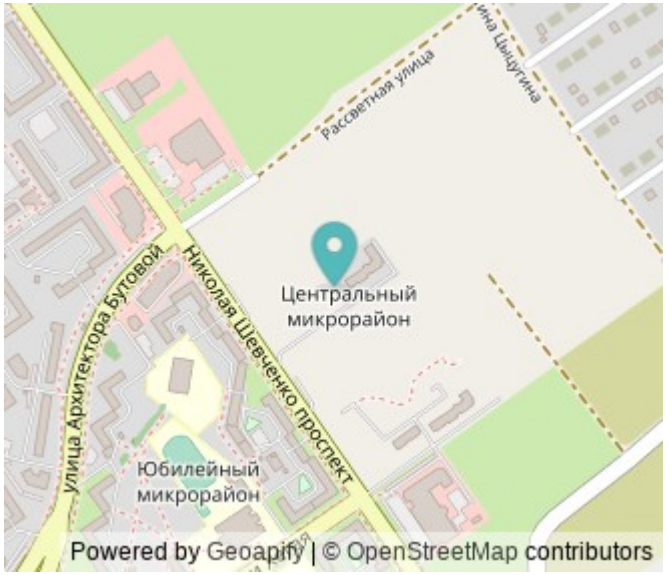

СЕМЕЙНАЯ ИПОТЕКА под 6%, БЕЗ ОПЛАТЫ СУБСИДИИ! БЕЗ КОМИССИИ АГЕНТСТВУ НЕДВИЖИМОСТИ! Предлагаем вашему вниманию современные квартиры в новом доме! Выберите вариант, который подходит именно вам: Чистовая отделка - квартира полностью готова к проживанию! Предчистовая отделка - возможность воплотить свои дизайнерские идеи! Не упустите шанс стать владельцем новой квартиры в современном жилом комплексе! Звоните прямо сейчас для подробной консультации и записи на просмотр!

0 с 22.05.2025, обновлен 22.05.2025

Продавец: Собственник

Телефон: +79192804984

Характеристики

Количество комнат	3	Тип дома	кирпичный
Этаж	7	Этажей всего	12
Площадь жилая	40.50 кв. м	Площадь кухни	13.00 кв. м
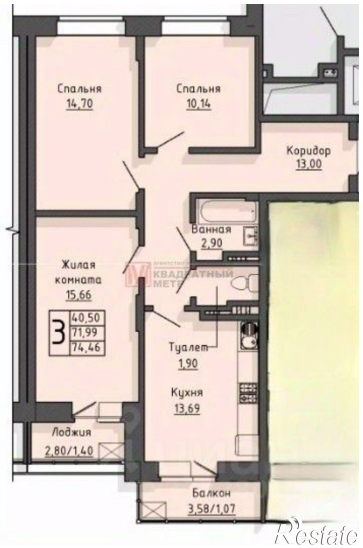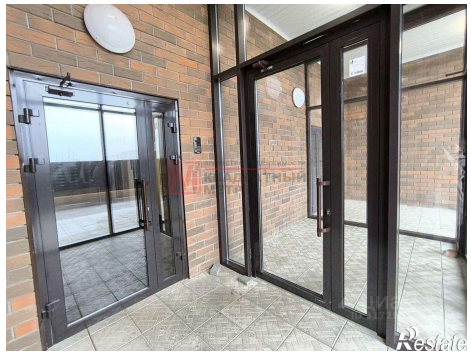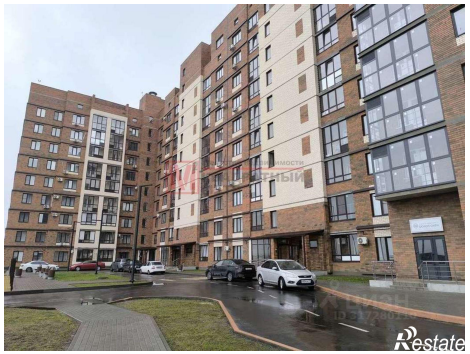
https://staryy-oskol.restate.ru/obj/prodazha-tryohkomnatnoy-kvartiri-centralnyy-mkr-dom-4a-18231946619/