Купить квартиру за 3 750 000 рублей на мкр Конева, 7

Белгородская область, Старооскольский городской округ, Старый Оскол, мкр Конева, 7

3 750 000 Р
104 167Р за м^2

36.00 м^2	16.00 м^2	1 из 9
Общая	Жилая	Этаж

Продается уютная 1-комнатная малосемейка, микрорайон Конева, дом 7. Квартира в хорошем состоянии, косметический ремонт: - натяжные потолки; - окна ПВХ; - напольное покрытие линолеум; - металлическая входная дверь, сделана пристройка на 4-е квартиры; - балкона нет; - санузел раздельный, кафель до потолка, установлены счетчики на воду; - новые межкомнатные двери; - имеется кладовая. В подарок остается кухонный гарнитур, варочная панель, шкаф-купе!!!! В шаговой доступности школы, детский сад, магазины, остановки общественного транспорта. Возможен торг. Заинтересовала данная квартира?! Звоните!!! Оперативный показ в удобное для Вас время !!!

0 с 21.05.2025, обновлен 22.05.2025

Продавец: Собственник

Телефон: +79155606232

Характеристики

Количество комнат	1	Тип дома	панельный
Этаж	1	Этажей всего	9
Площадь жилая	16.00 кв. м		

https://staryy-oskol.restate.ru/obj/prodazha-odnokomnatnoy-kvartiri-mkr-koneva-7-18231923010/

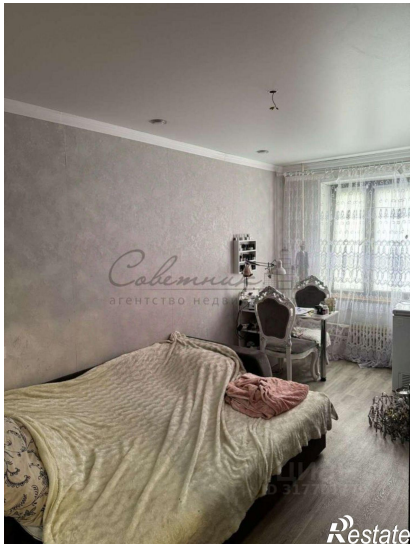

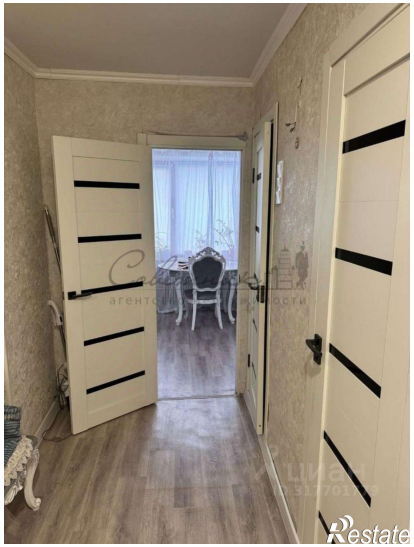

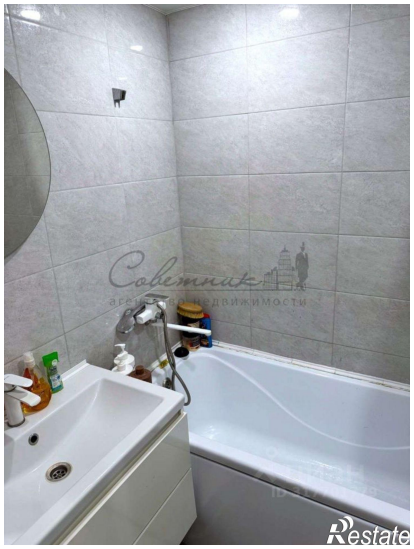

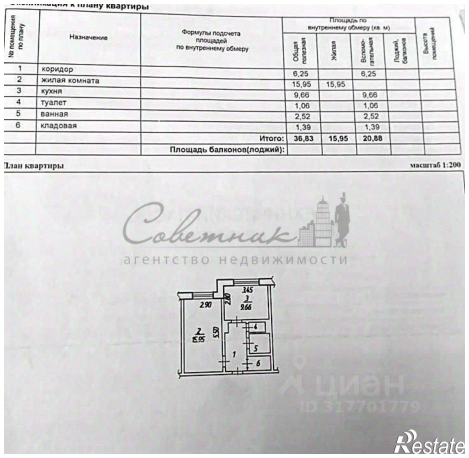

Экспликация к плану квартиры

№ помещения по плану	Назначение	Формулы подсчета площадей по внутреннему обмеру	Площадь по внутреннему обмеру (кв. м)				Высота помещения
			Общая полезная	Жилая	Вспомогательная	Подсч. балконов	
1	коридор		6,25		6,25		
2	жилая комната		15,95	15,95			
3	кухня		9,66		9,66		
4	туалет		1,06		1,06		
5	ванная		2,52		2,52		
6	кладовая		1,39		1,39		
		Итого:	36,83	15,95	20,88		
		Площадь балконов(лоджий):					

План квартиры

масштаб 1:200

Restate