Купить квартиру за 3 300 000 рублей на мкр Заречье, 11

Белгородская область, Старооскольский городской округ, Старый Оскол, мкр Заречье, 11

3 300 000 Р
97 059Р за м^2

34.00 м^2	8.00 м^2	2 из 3
Общая	Кухня	Этаж

Продается уютная 1-комнатная квартира, микрорайон Заречье, дом № 9. Квартира в хорошем состоянии, косметический ремонт: - натяжные потолки; - окна ПВХ; - новые биметаллические радиаторы; - напольное покрытие линолеум; - металлическая входная дверь; - балкон застеклен ПВХ; - санузел совмещен, кафель до потолка, установлены счетчики на воду, трубы полипропилен; - новые межкомнатные двери; - имеется гардеробная. В подарок остается кухонный гарнитур, варочная панель (индукционная), бойлер, прихожая!!!! В шаговой доступности школы, детский сад, магазины, остановки общественного транспорта. Заинтересовала данная квартира?! Звоните!!! Оперативный показ в удобное для Вас время !!!

0 с 21.05.2025, обновлен 21.05.2025

Продавец: Игорь Николаевич

Телефон: +79038851741

Характеристики
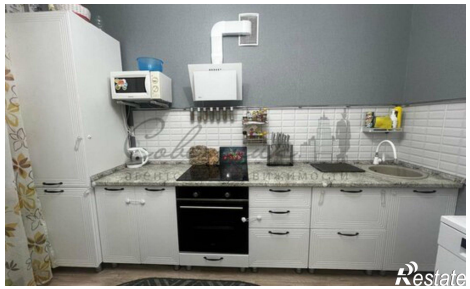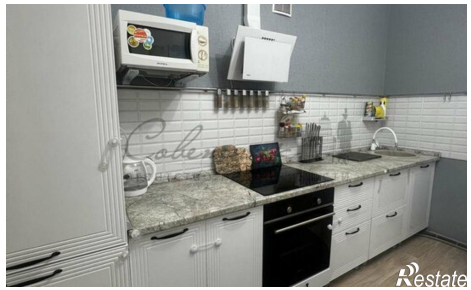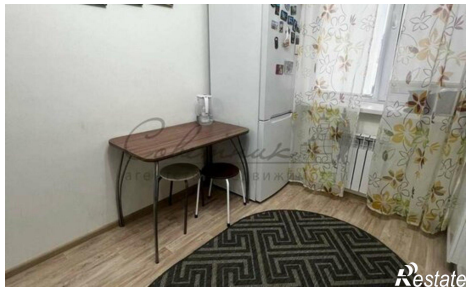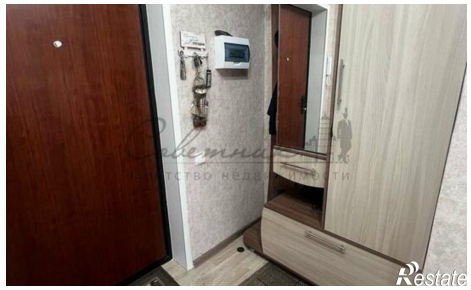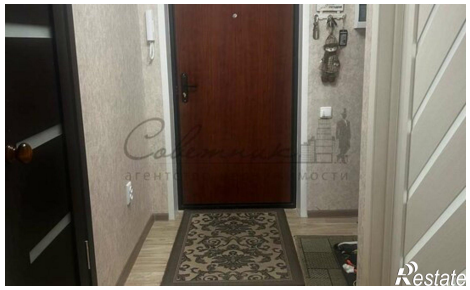
Количество комнат	1	Этаж	2
Этажей всего	3	Площадь кухни	8.00 кв. м