Купить квартиру за 3 300 000 рублей на мкр Заречье, 11

Белгородская область, Старооскольский городской округ, Старый Оскол, мкр Заречье, 11

3 300 000 Р
97 059Р за м^2

34.00 м^2	9.00 м^2	2 из 3
Общая	Кухня	Этаж

ВЫГОДНОЕ ПРЕДЛОЖЕНИЕ!!! Предлагаем вашему вниманию уютную однокомнатную квартиру в тихом и живописном районе города – мкр. Заречье, где есть все удобства для городской жизни. Дом новый, блочный, 2020 года постройки. Квартира теплая и уютная. Из мебели остается: кухонный гарнитур, плита индукционная, духовой шкаф (по договоренности), прихожая, бойлер, раковина. В зале сделана гардеробная (остается поставить дверь-купе). Санузел совмещенный. Есть балкон. Установлены умный домофон и камеры видеонаблюдения в придомовой территории. Во дворе детская площадка, в шаговой доступности магазин Пятерочка, Красно-белое, аптека, Озон и Валдберис . Рядом кондитерская фабрика Славянка, гипермаркет Маяк, а так же школа и детский садик. За домом расположен хвойный лес, где приятно прогуляться с детьми или после рабочего дня. Рядом дружные и отзывчивые соседи. Купить эту квартиру можно за наличные или в ипотеку. Мы гарантируем юридическую чистоту сделки, что позволит Вам быть уверенными в надежности покупки. Не упустите шанс стать владельцем этой замечательной квартиры по выгодной цене! На все интересующие вопросы ответят специалисты компании Этажи. Консультация ипотечного брокера бесплатно. Код пользователя: 172977 Номер в базе: 7799138

0 с 21.05.2025, обновлен 21.05.2025

Продавец: Ермакова Диана Иннокентьевна

Телефон: +79038847076

Характеристики
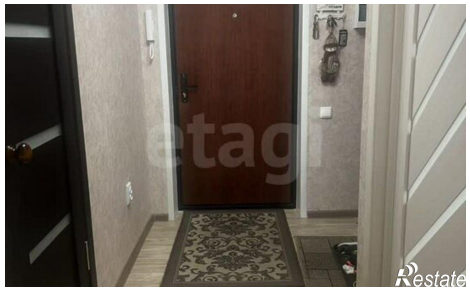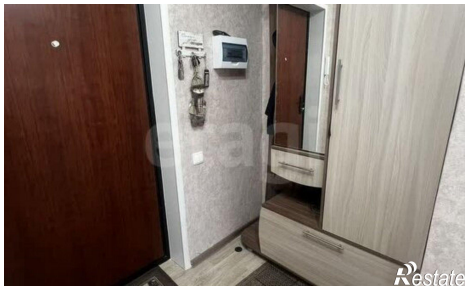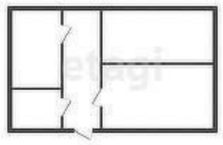
Количество комнат	1	Этаж	2
Этажей всего	3	Площадь кухни	9.00 кв. м