Купить квартиру за 4 150 000 рублей на улица Ленина, 5

Белгородская область, Старый Оскол, улица Ленина, 5

4 150 000 Р
76 852Р за м^2

54.00 м^2	35.00 м^2	5.00 м^2	4 из 4
Общая	Жилая	Кухня	Этаж

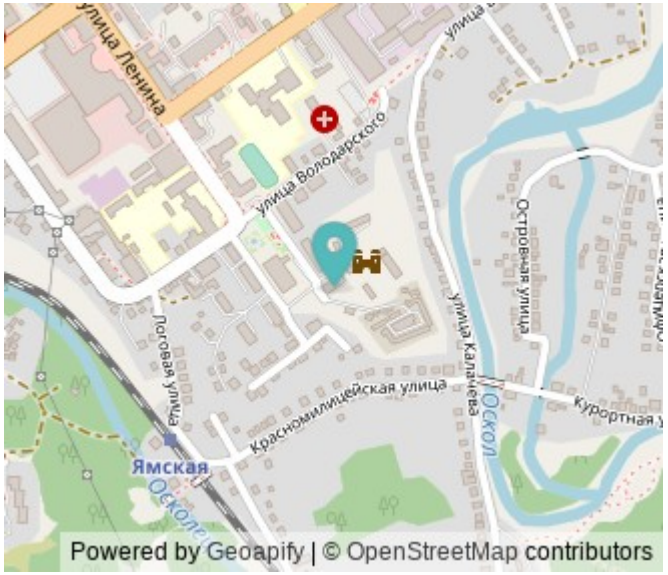

Продаётся уютная трехкомнатная квартира вторичка на 4 этаже 4-этажного дома. Общая площадь квартиры составляет 54 квадратных метра. Кухня площадью 5 квадратных метров. Этот вариант отличается особой экономичностью. В квартире выполнен стандартный, но аккуратный ремонт. Здесь идеальное сочетание цены и качества, что делает этот вариант идеальным для семей с детьми. Ипотека подходит к продаваемому объекту. В непосредственной близости от дома находятся такие учреждения как основная общеобразовательная школа 7, детский сад 4 Василек, средняя общеобразовательная школа 5 с углубленным изучением отдельных предметов, сельская детская поликлиника, поликлиника 3. Также рядом расположен Старооскольский театр для детей и молодежи имени Б.И. Равенских. Не упустите возможность стать обладателем этой прекрасной квартиры по доступной цене! Квартира идеально подойдет для молодой семьи или инвестора. Звоните и оставляйте заявку на просмотр объекта прямо сейчас! Номер объекта: #1/538054/21940

0 с 16.05.2025, обновлен 16.05.2025

Продавец: Собственник

Телефон: +79803706536

Характеристики

Количество комнат	3	Тип дома	кирпичный
Этаж	4	Этажей всего	4
Площадь жилая	35.00 кв. м	Площадь кухни	5.00 кв. м

https://staryy-oskol.restate.ru/obj/prodazha-tryohkomnatnoy-kvartiri-ulica-lenina-5-18231912410/

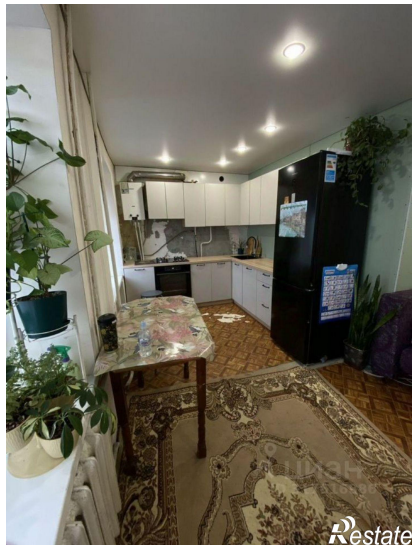

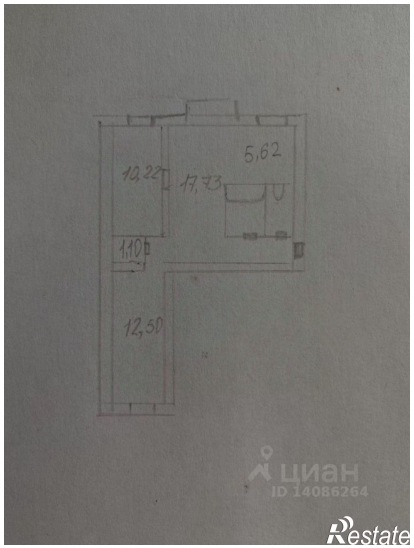

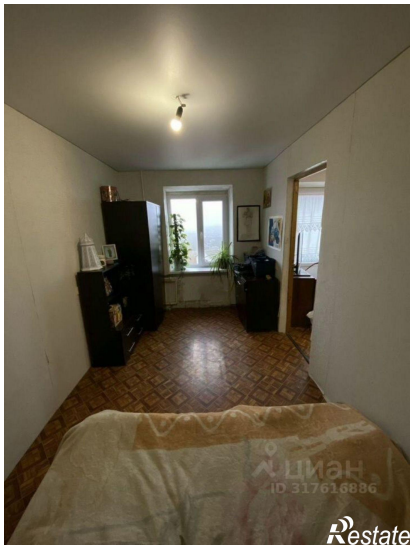

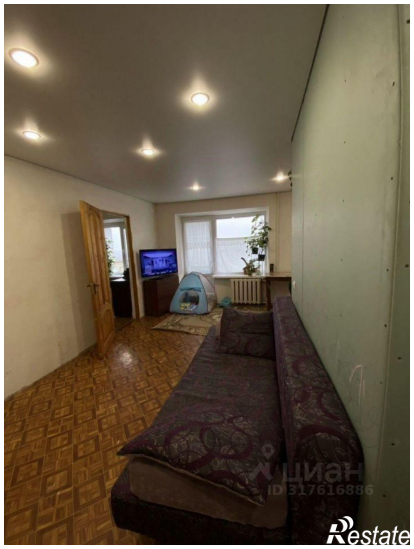

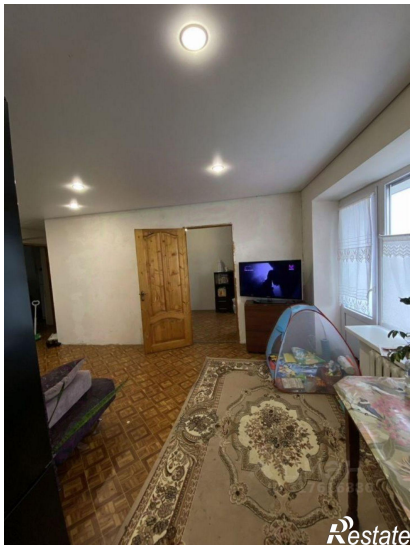

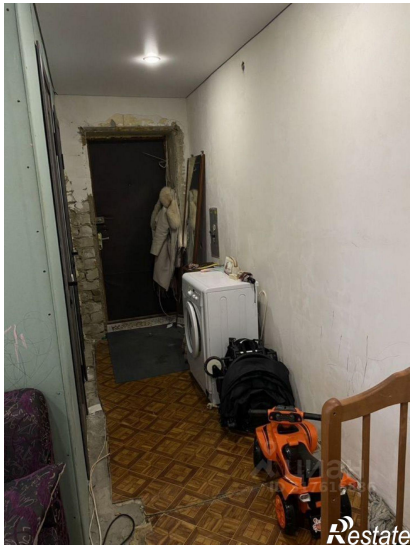
Restate

Restate