Купить квартиру за 5 200 000 рублей на мкр Королева, 12

Белгородская область, Старооскольский городской округ, Старый Оскол, мкр Королева, 12

5 200 000 Р
82 540Р за м^2

63.00 м^2	9.00 м^2	9 из 9
Общая	Кухня	Этаж

Продается уютная 3-комнатная квартира в микрорайоне Королёва, дом 12, в Старом Осколе. Квартира расположена на 9-м этаже 9-этажного панельного дома, построенного в 1991 году. Общая площадь квартиры составляет 63 кв. м, кухня — 9 кв. м. Окна выходят как на улицу, так и во двор, что обеспечивает хорошую освещенность на протяжении всего дня. В квартире сделан косметический ремонт. Планировка удобная, комнаты светлые и просторные. В наличии один балкон, где можно отдохнуть и насладиться свежим воздухом. Санузел раздельный, что особенно удобно для семей. Оставляем часть мебели и техники, поэтому можно сразу заезжать и жить. Дом в хорошем состоянии, оснащен пассажирским лифтом и мусоропроводом, что делает проживание еще более комфортным. Двор ухоженный, есть места для парковки, где всегда можно найти свободное место для автомобиля. Район с прекрасно развитой инфраструктурой. В шаговой доступности расположены школы и детские сады, что очень удобно для семей с детьми. Рядом находятся магазины и клиники, поэтому все необходимые услуги и товары всегда под рукой. Отличная транспортная доступность позволяет быстро добраться до любой части города. Сделка прямая, от собственника. Возможна ипотека. Документы готовы к продаже, юридически чистые, без обременений. Прекрасный вариант для тех, кто ...

0 с 12.05.2025, обновлен 12.05.2025

Продавец: Собственник

Телефон: +79192216347

Характеристики

Количество комнат	3	Тип дома	панельный
Этаж	9	Этажей всего	9
Площадь кухни	9.00 кв. м		

https://staryy-oskol.restate.ru/obj/prodazha-tryohkomnatnoy-kvartiri-mkr-koroleva-12-18231868127/

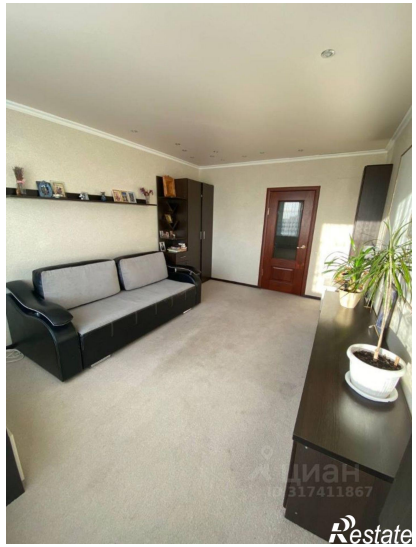
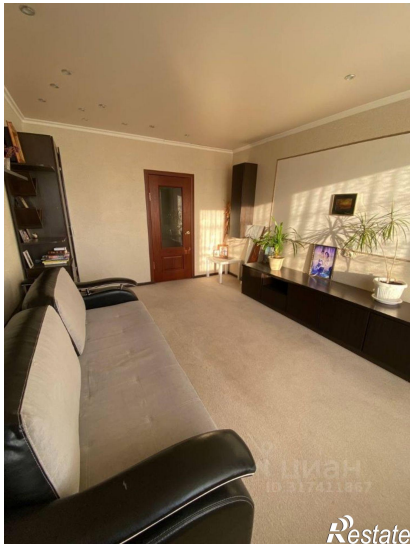

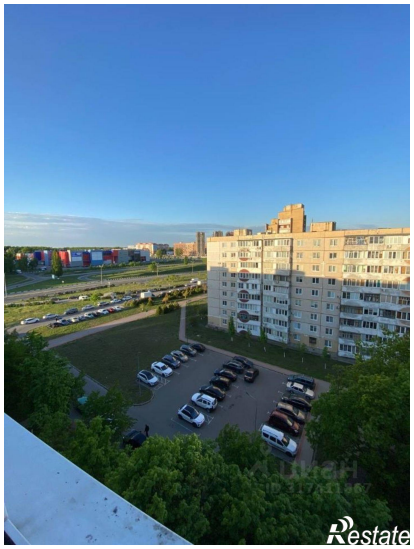

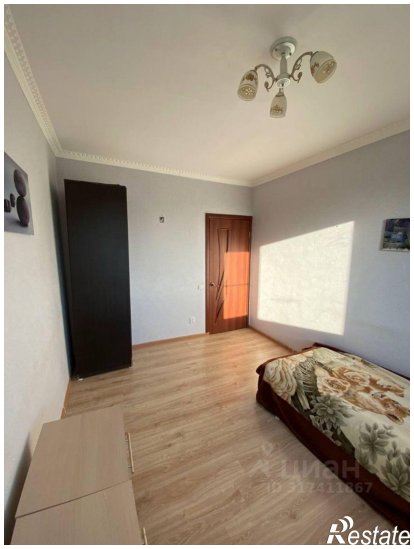

ЦИАН
ID 317411867
Restate