Купить квартиру за 4 500 000 рублей на Весенний мкр, 7

Белгородская область, Старооскольский городской округ, Старый Оскол, Весенний мкр, 7

4 500 000 Р
72 581Р за м^2

62.00 м^2	48.00 м^2	6.00 м^2	3 из 5
Общая	Жилая	Кухня	Этаж

Продается уютная квартира во вторичке, расположенная на 3 этаже 5-этажного дома. Общая площадь квартиры 62.00 кв.м., кухня занимает 6 кв.м. Это отличный вариант для тех, кому важен комфорт и удобство. В квартире сейчас стандартный ремонт, что позволит новым владельцам воплотить в жизнь свои дизайнерские идеи. Здесь есть все необходимое для комфортного проживания семьи с детьми. Если вам нужно приобрести жилье в кредит, эта квартира подойдет и под это требование. Рядом с домом есть все необходимые объекты инфраструктуры: детские сады, школы, больницы, парк, супермаркеты. Все это делает жизнь в этом районе максимально комфортной и удобной. Не упустите возможность стать счастливым обладателем этой замечательной квартиры! Отличное сочетание цена-качество делает этот вариант настоящим подарком для вас и вашей семьи. Приходите на просмотр и убедитесь сами! Номер объекта: #1/537201/21940

0 с 09.05.2025, обновлен 09.05.2025

Продавец: Собственник

Телефон: +79803706536

Характеристики
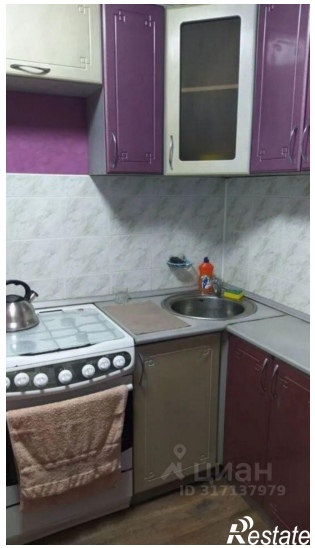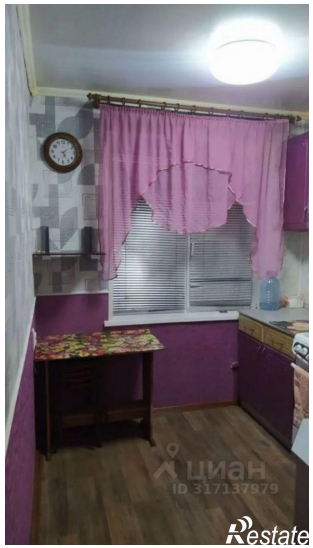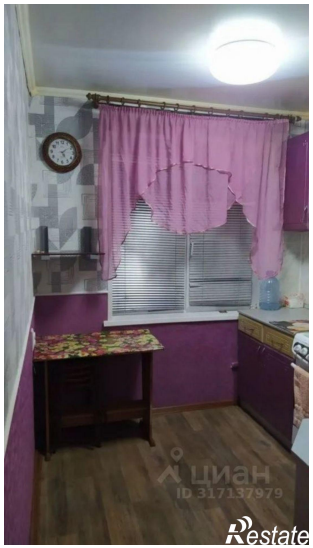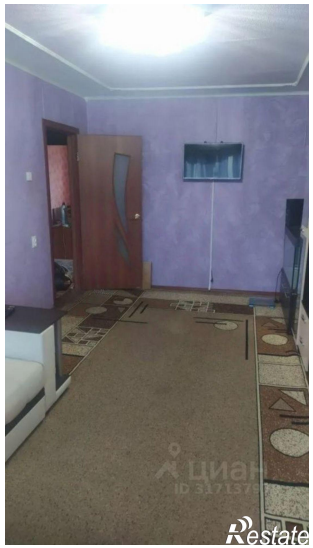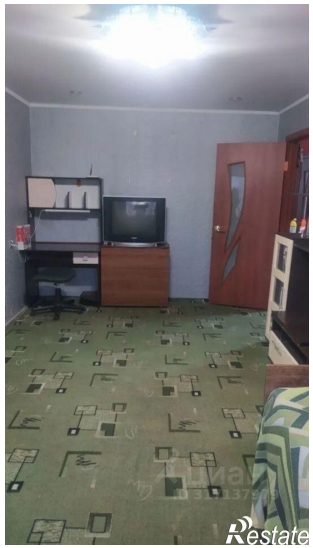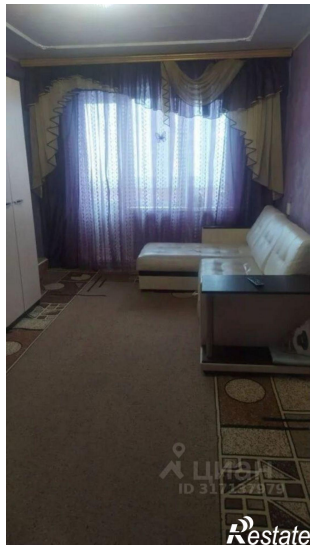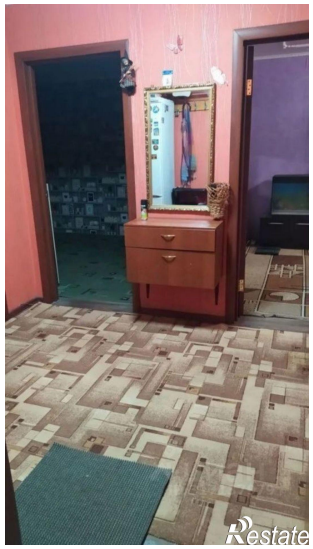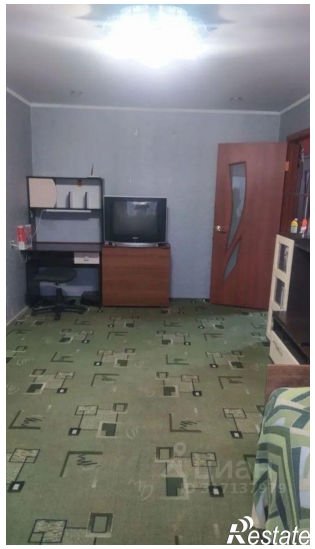
Количество комнат	3	Тип дома	кирпичный
Этаж	3	Этажей всего	5
Площадь жилая	48.00 кв. м	Площадь кухни	6.00 кв. м