Купить квартиру за 2 850 000 рублей на Интернациональный мкр, 10

Белгородская область, Старооскольский городской округ, Старый Оскол, Интернациональный мкр, 10

2 850 000 Р

59 375Р за м^2

48.00 м^2	33.00 м^2	6.00 м^2	1 из 5
Общая	Жилая	Кухня	Этаж

Прекрасное предложение для тех, кто ищет экономичный вариант жилья! Продается квартира вторичка с двумя комнатами на 1 этаже 5-этажного дома. Общая площадь квартиры составляет 48.00 кв.м., кухня площадью 6 кв.м. Эта квартира идеально подходит для молодых людей, родителей или пожилых родственников. Хотите устроиться в свое первое жилье или ищете уютное гнездышко для родных? Этот вариант отлично подойдет для вас! Квартира требует ремонта, это отличная возможность сделать все по своему вкусу и создать уютное пространство для себя и своих близких. Кроме того, возможна покупка данного жилья в ипотеку. Это отличный шанс стать собственником собственного жилья с минимальными финансовыми затратами. Рядом с домом находятся различные учреждения инфраструктуры: детские сады Радуга, 57, Введенский, православный детский сад, Родничок, 19, а также медицинские учреждения - поликлиника, поликлиника 1, Старооскольская окружная больница Святителя Луки Крымского. В шаговой доступности парк культуры и отдыха Солнечный и супермаркеты Магнит и Пятёрочка. Не упустите возможность приобрести этот уютный и экономичный вариант жилья по выгодной цене! Обращайтесь для получения дополнительной информации и уточнения условий продажи. Успейте стать счастливым обладателем этой замечательной квартиры! Номер объекта: ...

0 с 02.05.2025, обновлен 02.05.2025

Продавец: Собственник

Телефон: +79803706536

Характеристики

Количество комнат	2	Тип дома	панельный
Этаж	1	Этажей всего	5
Площадь жилая	33.00 кв. м	Площадь кухни	6.00 кв. м

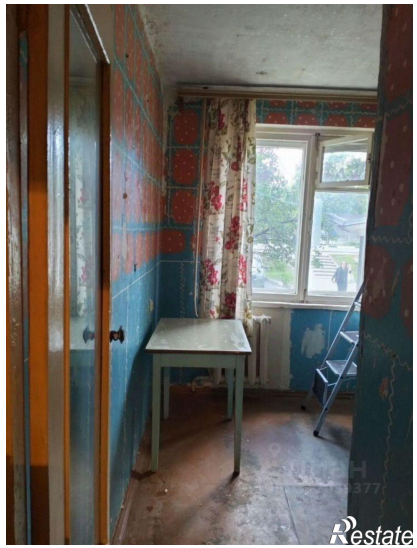
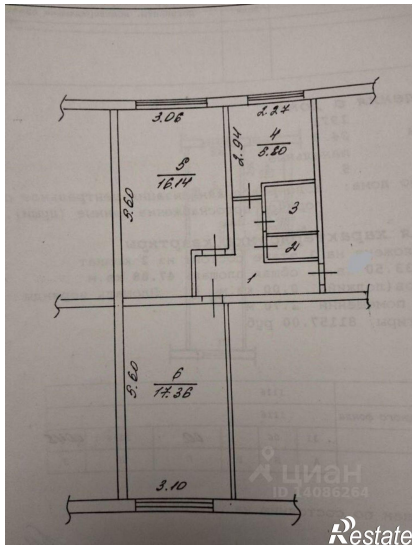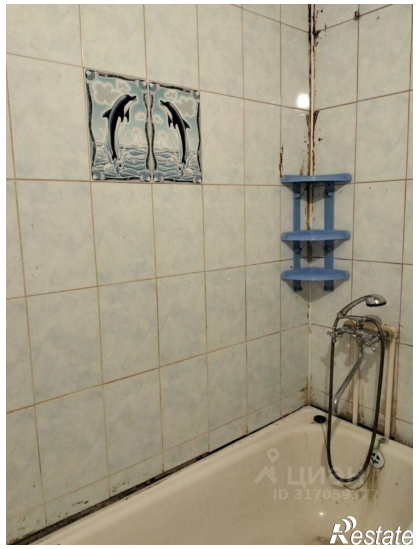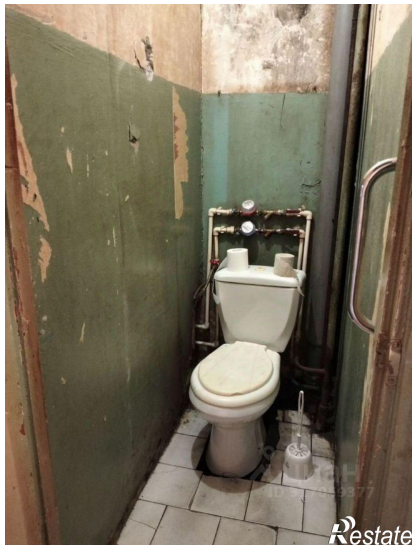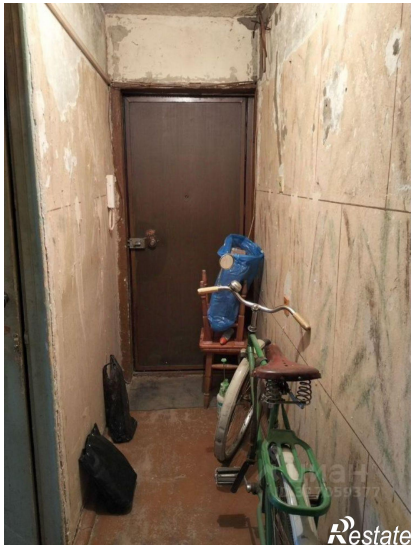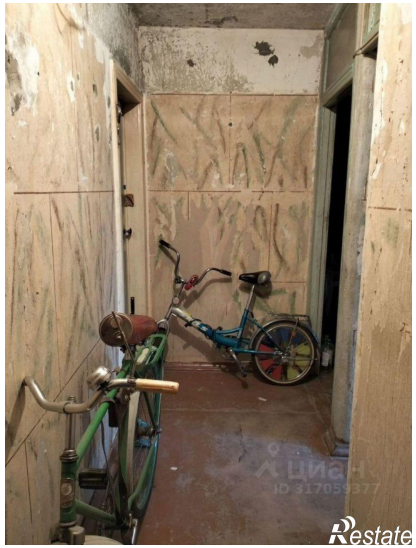
3.06
2.27
4
8.80
5
16.14
3
2
1
6
17.36
3.10