Купить квартиру за 5 300 000 рублей на Восточный мкр, 14

Белгородская область, Старооскольский городской округ, Старый Оскол, Восточный мкр, 14

5 300 000 Р
101 923Р за м^2

52.00 м^2	5.00 м^2	5 из 9
Общая	Кухня	Этаж

Предлагаем вашему вниманию светлую и комфортную 2-комнатную квартиру общей площадью 52 м², расположенную на 5 этаже девятиэтажного дома. Эта квартира — идеальный вариант для тех, кто ценит спокойствие и удобство городской жизни. Основные характеристики: • Комнаты: изолированные, что обеспечивает максимальный комфорт и приватность. • Кухня: 8 м², оборудованная всем необходимым, остается в квартире. • Санузел: раздельный, что очень удобно для семейного проживания. • Балкон: застекленный. • Окна: выходят во двор на солнечную сторону, наполняя квартиру светом и теплом. Квартира находится в хорошем состоянии с косметическим ремонтом, что позволяет вам сразу же в нее въехать и начать новую жизнь. В дополнение к этому, в квартире установлен кондиционер, который обеспечит комфорт в жаркие летние дни. Инфраструктура: Расположение квартиры очень удобное: в шаговой доступности находятся магазины, школа 40, детский сад, пенсионный фонд и налоговая инспекция. Это делает жизнь здесь максимально комфортной и беззаботной. Не упустите возможность стать владельцем этой замечательной квартиры! Один взрослый собственник, альтернативная продажа. Звоните для записи на просмотр!!! Код пользователя: 98333 Номер в базе: 7332607

0 с 01.05.2025, обновлен 01.05.2025

Продавец: Собственник

Телефон: +79803924114

Характеристики

Количество комнат	2	Тип дома	панельный
Этаж	5	Этажей всего	9
Площадь кухни	5.00 кв. м		
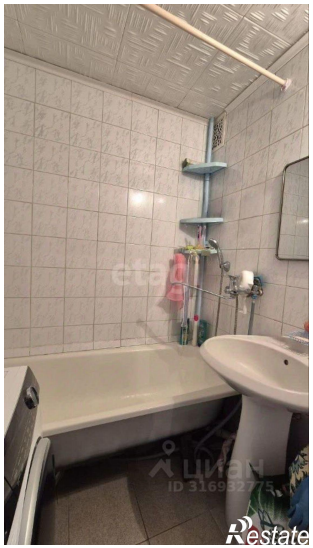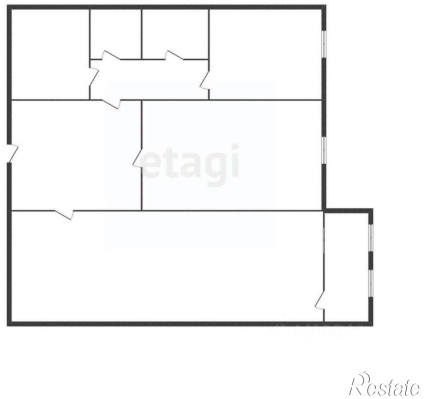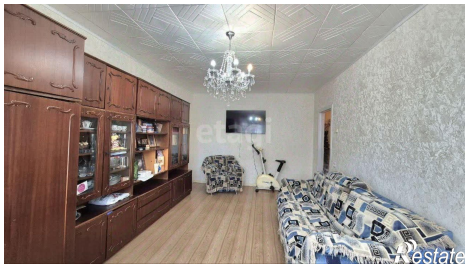
https://staryy-oskol.restate.ru/obj/prodazha-dvuhkomnatnoy-kvartiri-vostochnyy-mkr-14-18231802810/