Купить квартиру за 3 890 000 рублей на Солнечный мкр, 11

Белгородская область, Старооскольский городской округ, Старый Оскол, Солнечный мкр, 11

3 890 000 Р
99 744Р за м^2

39.00 м^2	17.00 м^2	9.00 м^2	1 из 10
Общая	Жилая	Кухня	Этаж

Код объекта: 1579519. Для тех, кто хочет заехать и жить! Квартира в отличном состоянии: *Окна ПВХ, * Пол выровнен, * Новая проводка и сантехника, * Напольное покрытие - ламинат и плитка, * Натяжной потолок, *Двери в едином стиле. При продаже остается кухонный гарнитур. Развитый район, в шаговой доступности : - Школа 31, - Детский сад 71, - НИУ БелГУ, - ОГАПОУ Старооскольский педагогический колледж, - Остановки общественного транспорта, - Сетевые продуктовые магазины, ТЦ Маскарад , - Банки, - Гольф клуб и тд..... Звоните, организуем оперативный показ! АН Квадратный метр - компания с безупречной деловой репутацией и высокого уровня сервиса! В нашей Компании Вы можете воспользоваться услугами ипотечного брокера, который поможет оформить ипотеку на более выгодных условиях в любом банке . Полное юридическое сопровождение на всех этапах сделки. Спешите на просмотр!

0 с 30.04.2025, обновлен 30.04.2025

Продавец: Собственник

Телефон: +79103604660

Характеристики

Количество комнат	1	Тип дома	панельный
Этаж	1	Этажей всего	10
Площадь жилая	17.00 кв. м	Площадь кухни	9.00 кв. м

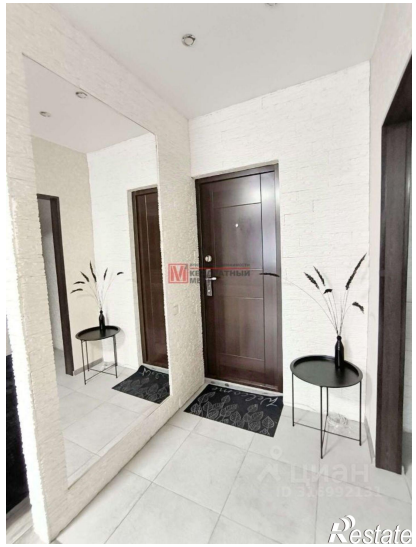
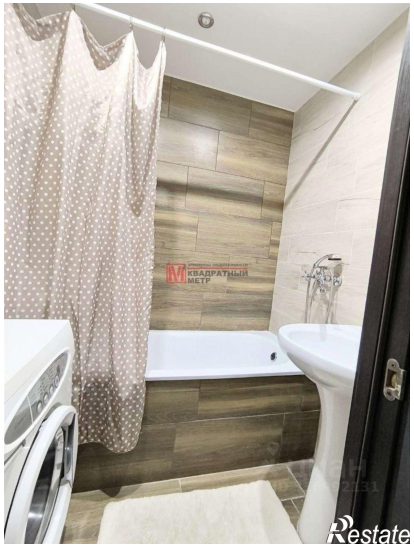

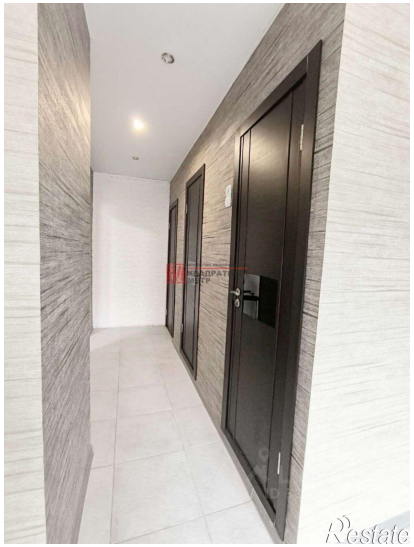

АГЕНТСТВО НЕДВИЖИМОСТИ
КВАДРАТНЫЙ
МЕТР
Restate