Купить квартиру за 6 494 000 рублей на Солнечный мкр, 6б

Белгородская область, Старооскольский городской округ, Старый Оскол, Солнечный мкр, 6б

6 494 000 Р
103 079Р за м^2

63.00 м^2	5.00 м^2	6 из 9
Общая	Кухня	Этаж

Продаётся тёплая и уютная квартира в удобном районе Расположение: Детский сад, школа, сетевые магазины, аптеки, мини-рынок Детская и взрослая поликлиники, ТЦ Вся инфраструктура — в шаговой доступности Особенности квартиры: - Частично меблирована и оснащена бытовой техникой - Современный ремонт с качественными материалами - Замена окон, дверей, электрики, радиаторов - Натяжные потолки, жалюзи Кухня: - Кухонный гарнитур со встроенной техникой (посудомоечная машина, вытяжка) - Кондиционер - Линолеум Спальня: - Кровать Орматек с ортопедическим матрасом и подъёмным механизмом - Шкаф, комод, тумбочки - Тёплая застеклённая лоджия со встроенным шкафом и освещением Дополнительно: - Раздельный санузел с новой сантехникой и мебелью - Проточный водонагреватель - Встроенный шкаф-купе в коридоре (удобная система хранения) - Ламинат во всех комнатах Код пользователя: 178179 Номер в базе: 7343624

0 с 29.04.2025, обновлен 29.04.2025

Продавец: Собственник

Телефон: +79155712828

Характеристики

Количество комнат	3	Тип дома	панельный
Этаж	6	Этажей всего	9
Площадь кухни	5.00 кв. м		

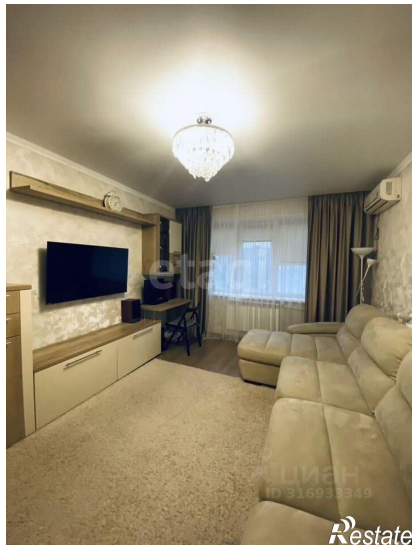
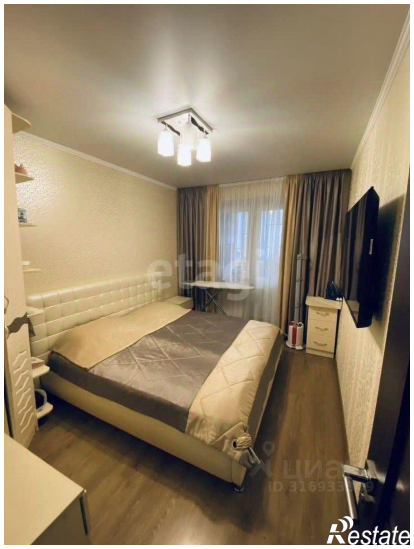
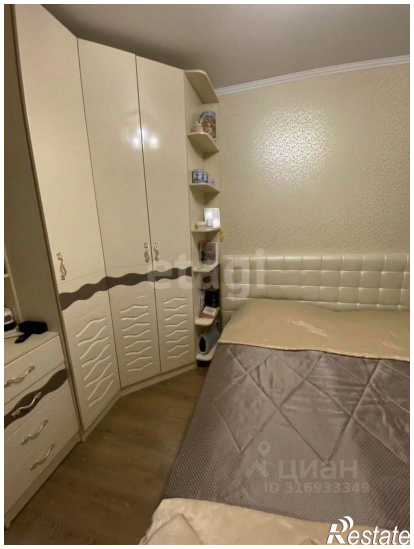

Restate

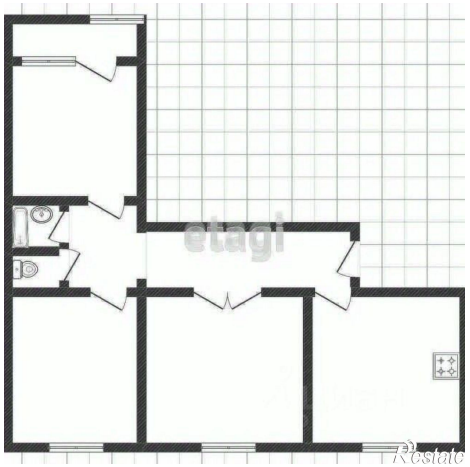
etagi
Restate