Купить квартиру за 9 500 000 рублей на Степной мкр, 14

Белгородская область, Старооскольский городской округ, Старый Оскол, Степной мкр, 14

9 500 000 Р
94 059Р за м^2

101.00 м^2	66.10 м^2	12.00 м^2	8 из 9
Общая	Жилая	Кухня	Этаж

РАССРОЧКА актуальна!!! Продам 3к.кв. мкр. Степной. Дом кирпичный 2007г. Квартира на 8 этаже 9 этажного дома. Общая площадь: 101 м.кв. жилая: 31.7/17.8/16.5 м.кв. кухня: 12.1 м.кв. Все три комнаты раздельные. Санузел и ванная раздельные в плитке, окна ПВХ, на полу ламинат, потолки натяжные и оштукатуренные. После продажи в квартире остается кухонный гарнитур со встроенной техникой. Две лоджии, в кухне и в зале. В подъезде грузопассажирский лифт, мусоропровод в подъезде. Управляющая компания УК Степной . Инфраструктура: детская площадка во дворе, рядом школа, детский сад, магазины, остановки общественного транспорта. Требуется предварительная запись по телефону! Не принимайте решение о покупке, пока не посмотрите нашу квартиру! Добавьте эту квартиру себе в избранное, что бы не потерять! Код пользователя: 162285 Номер в базе: 7292204

0 с 29.04.2025, обновлен 29.04.2025

Продавец: Собственник

Телефон: +79192217632

Характеристики

Количество комнат	3	Тип дома	кирпично-монолитный
Этаж	8	Этажей всего	9
Площадь жилая	66.10 кв. м	Площадь кухни	12.00 кв. м

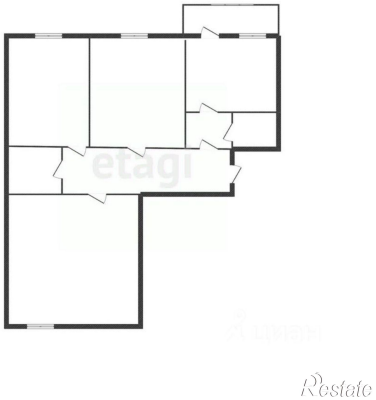

etagi
Restate

etagi
ЦИАН
ID 316832078
Restate