Купить квартиру за 3 250 000 рублей на Комсомольский проспект, 1Б

Белгородская область, Старый Оскол, Комсомольский проспект, 1Б

3 250 000 Р
77 381Р за м^2

42.00 м^2	9.00 м^2	5 из 6
Общая	Кухня	Этаж

Квартира обладает жилой площадью 22 квадратных метра и кухней площадью 10 квадратных метров. Также имеется балкон, откуда открывается вид на тихий двор. Внутри выполнен косметический ремонт, что позволит новым владельцам сразу заехать и жить без дополнительных вложений. Расположение жилья особенно удобно благодаря близости важных социальных объектов: рядом находятся поликлиника №1, травматологический пункт, социальная стоматология Белогорья и аптечный пункт. Для семей с детьми важно отметить наличие школы и детского сада в шаговой доступности. Активный отдых можно провести в парке, который также расположен недалеко от дома. Любителям прогулок на свежем воздухе понравится возможность пройтись по зеленому парку, наслаждаясь природой и чистым воздухом. Для маленьких жителей двора обустроена детская площадка. Этот вариант идеально подойдет как для молодых специалистов, так и для небольших семей, ценящих комфорт и удобство городской жизни. Приглашаем вас ознакомиться с квартирой, которая может стать вашим новым домом или выгодным инвестиционным активом.

0 с 23.04.2025, обновлен 23.04.2025

Продавец: Воскобойник Ирина Викторовна

Телефон: +79803709032

Характеристики

Количество комнат	1	Этаж	5
Этажей всего	6	Площадь кухни	9.00 кв. м

Restate

Restate

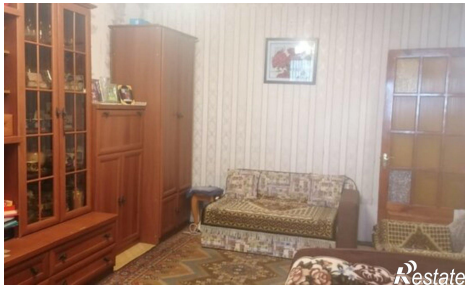
Restate

Restate

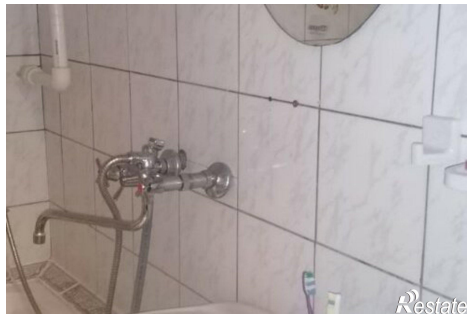
Restate