Купить квартиру за 11 900 000 рублей на Восточный мкр,дом 49

Белгородская область, Старый Оскол, Восточный мкр,дом 49

11 900 000 Р
73 006Р за м^2

163.00 м^2	90.00 м^2	21.00 м^2	4 из 14
Общая	Жилая	Кухня	Этаж

Продается просторная светлая 4-комнатная квартира с видом на Храм в мкр. Восточный! Характеристики: Общая площадь: 163 квадратных метра идеальный вариант для тех, кто ценит пространство и комфорт. Просторная лоджия, где можно наслаждаться утренним кофе или вечерними закатами. В ванной комнате плитка, в остальных комнатах качественный деревянный паркет, создающий уютную атмосферу. Удобное расположение на 4 этаже из 14. Инфраструктура района: В шаговой доступности находятся: Детский сад Школа 40 Академия знаний 1 Множество учебных заведений дополнительного образования Сетевые продуктовые магазины Остановки общественного транспорта Храм Сергия Радонежского Квартира без долгов и обременений. Цена обсуждаемая! Максимально быстрая сделка! Не упустите возможность стать владельцем этой замечательной квартиры! Звоните, организуем оперативный показ!

0 с 08.04.2025, обновлен 08.04.2025

Продавец: Собственник

Телефон: +79805200320

Характеристики

Количество комнат	4	Тип дома	кирпичный
Этаж	4	Этажей всего	14
Площадь жилая	90.00 кв. м	Площадь кухни	21.00 кв. м
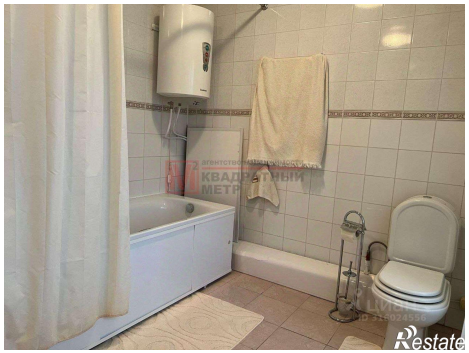
https://staryy-oskol.restate.ru/obj/prodazha-chetyrehkomnatnoy-kvartiri-vostochnyy-mkr-dom-49-18231616402/