Сдать квартиру за 16 000 рублей на Горняк мкр, 11

Белгородская область, Старооскольский городской округ, Старый Оскол, Горняк мкр, 11

16 000 Р в месяц

43.00 $м^2$	28.00 $м^2$	6.00 $м^2$	1 из 5
Общая	Жилая	Кухня	Этаж

Сдается 2х комнатная квартира г. Старый Оскол мкр. Горняк д.11 на длительный срок. Квартира укомплектована необходимыми для жизни вещами. В шаговой доступности магазины, аптеки, автобусные остановки и др.

0 с 24.03.2025, обновлен 25.08.2025

Продавец: Кузнецова Светлана Сергеевна

Телефон: +79290008969

Характеристики
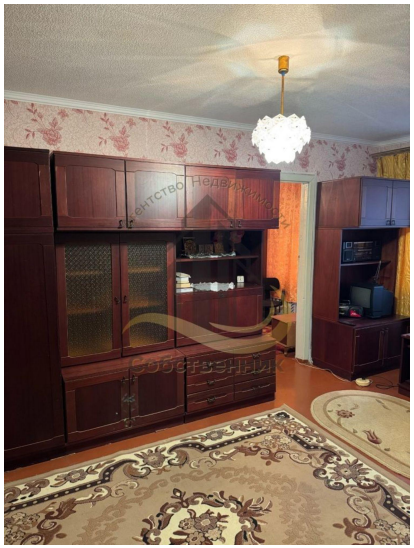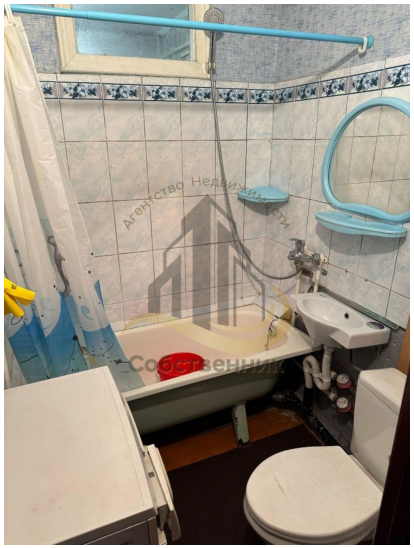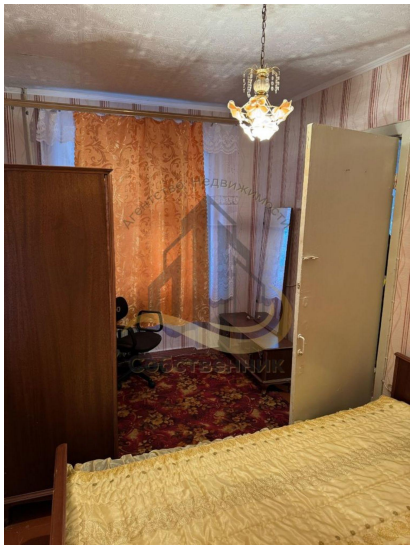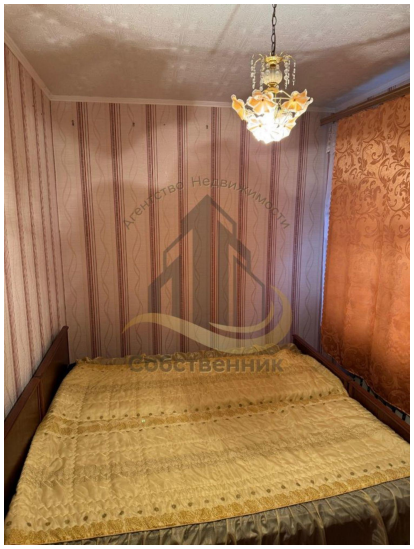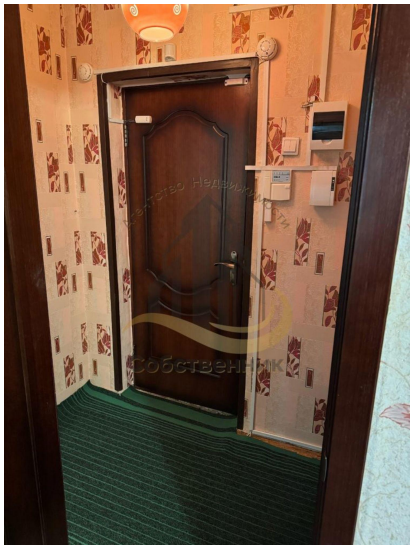
Количество комнат	2	Тип дома	кирпичный
Этаж	1	Этажей всего	5
Состояние объекта	хорошее	Наличие балкона	да
Санузел	раздельный с/у	Площадь жилая	28.00 кв. м
Площадь кухни	6.00 кв. м