Сдать квартиру за 18 000 рублей на Ольминского мкр, 8

Белгородская область, Старооскольский городской округ, Старый Оскол, Ольминского мкр, 8

18 000 Р в месяц

54.00 м^2	33.00 м^2	9.00 м^2	8 из 9
Общая	Жилая	Кухня	Этаж

Сдается 2х комнатная квартира, на длительный срок. г.Старый Оскол, мкр.Ольминского д.8 В квартире сеть все необходимое для комфортного проживания.

3 с 03.02.2025, обновлен 25.08.2025

Продавец: Ульяна

Телефон: +79056720507

Характеристики

Количество комнат	2	Тип дома	панельный
Этаж	8	Этажей всего	9
Состояние объекта	отличное	Площадь жилая	33.00 кв. м
Площадь кухни	9.00 кв. м		

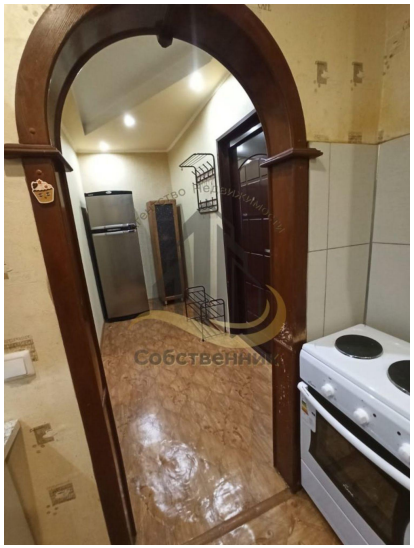

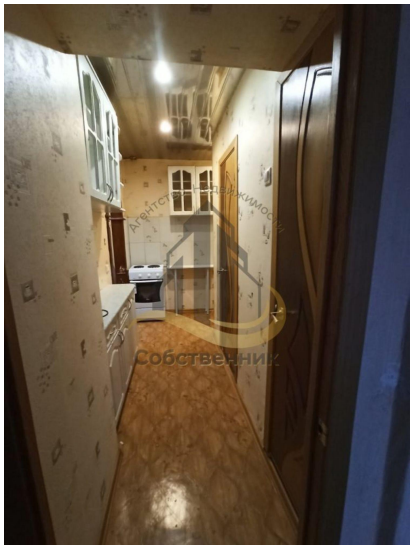
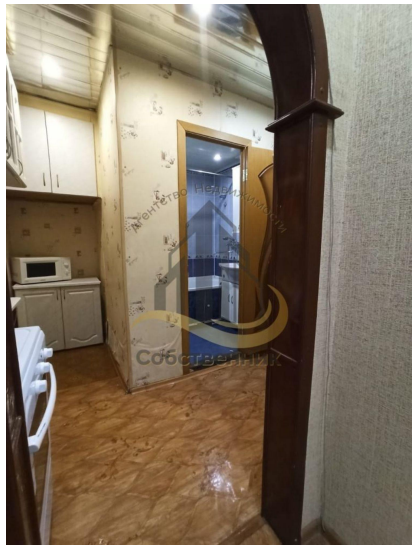

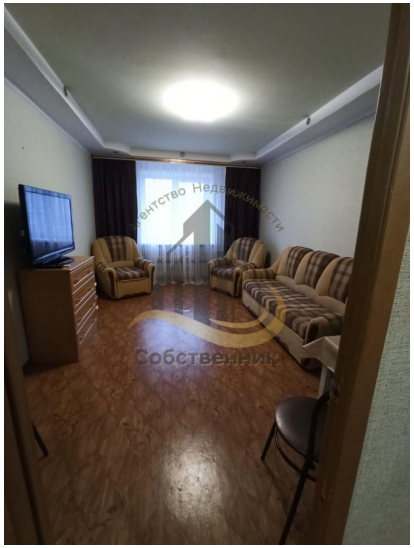
Собственник

Собственник