Сдать квартиру за 45 000 рублей на Конева мкр, 1

Белгородская область, Старооскольский городской округ, Старый Оскол, Конева мкр, 1

45 000 Р в месяц

54.00 м^2	33.00 м^2	9.00 м^2	1 из 9
Общая	Жилая	Кухня	Этаж

Сдаётся в аренду на длительный срок уютная 2-х комнатная квартира, г. СТАРЫЙ ОСКОЛ мкр. Конева, д. 1 на 1 этаже панельного дома. Квартира чистая, уютная, находится в центре города. Есть все необходимое: Телевизор; Роутер Wi-Fi, Стиральная машина; Утюг; Холодильник; Микроволновка; Чайник; Кондиционер; Рядом ТЦ MIX . В шаговой доступности ТЦ "Боше" и ТЦ Оскол, площадь Победы.

0 с 09.12.2024, обновлен 13.10.2025

Продавец: Ульяна

Телефон: +79056720507

Характеристики

Количество комнат	2	Тип дома	панельный
Этаж	1	Этажей всего	9
Состояние объекта	отличное	Наличие балкона	да
Санузел	раздельный с/у	Площадь жилая	33.00 кв. м
Площадь кухни	9.00 кв. м		

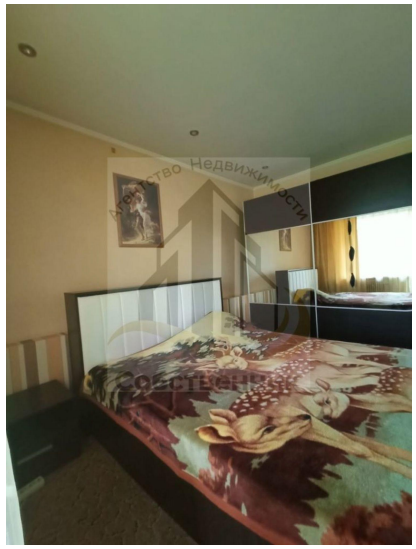
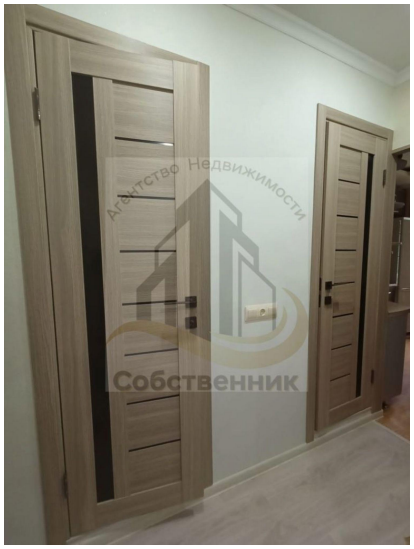

Агентство Недвижимости
Собственник