Сдать квартиру за 32 000 рублей на Северный мкр, 29

Белгородская область, Старооскольский городской округ, Старый Оскол, Северный мкр, 29

32 000 Р в месяц

64.00 м^2	39.00 м^2	9.00 м^2	5 из 9
Общая	Жилая	Кухня	Этаж

Сдаетя уютная трёхкомнатная квартира г. Старый Оскол мкр. Северный д.29 Квартира расположена в спальном районе новой части города. С развитой транспортной инфраструктурой. Во дворе большая дворовая территория с парковочными местами и детской площадкой. Рядом магазины и торговые центры. Садик через 100м. Школа через 800м. В квартире есть холодильник, микроволновая печь, электроплита, стиральная машина, кондиционер. На кухне есть вся мебель. Во всех комнатах есть шкафы для хранения вещей. На балконе имеется встроенный шкаф. Имеется двухспальная кровать с матрасом. В квартире два раскладных дивана. Есть интернет и ТВ кабель с цифровыми каналами.

1 с 21.10.2024, обновлен 06.10.2025

Продавец: Попова Влада

Телефон: +79205972055

Характеристики
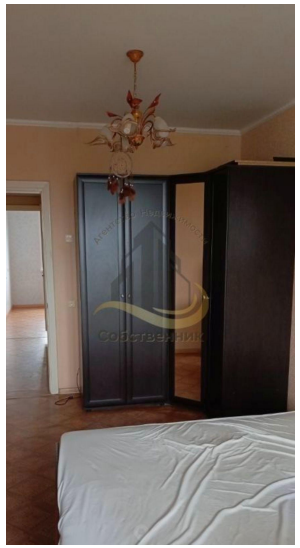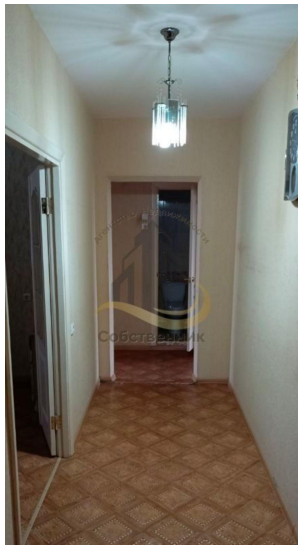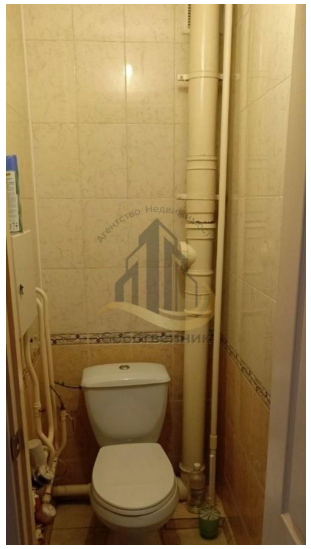
Количество комнат	3	Тип дома	панельный
Этаж	5	Этажей всего	9
Состояние объекта	отличное	Наличие балкона	да
Санузел	раздельный с/у	Площадь жилая	39.00 кв. м
Площадь кухни	9.00 кв. м