Купить квартиру за 5 300 000 рублей на Степной мкр, 3

Белгородская область, Старооскольский городской округ, Старый Оскол, Степной мкр, 3

5 300 000 Р
97 606Р за м^2

54.30 м^2	22.00 м^2	12.00 м^2	5 из 9
Общая	Жилая	Кухня	Этаж

Продам 1 комнатную квартиру г. Старый Оскол мкр. Степной д.3 расположенную на 5 этаже кирпичного дома. Дом очень теплый ! Квартира от застройщика . Потолок на кухне натяжной.Оставлю кухонный гарнитур. Один собственник. Рассмотрим любой вид оплаты

0 с 10.06.2024, обновлен 25.08.2025

Продавец: Попова Влада

Телефон: +79205972055

Характеристики
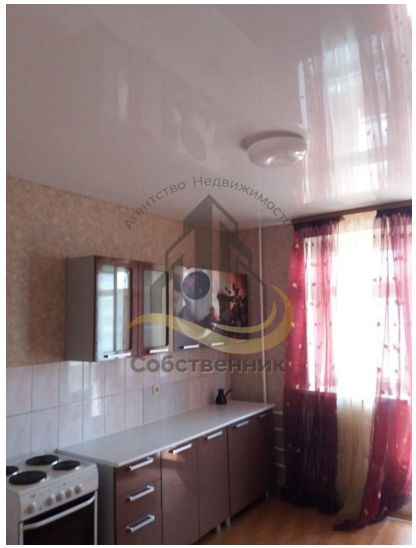
Количество комнат	1	Тип дома	кирпичный
Этаж	5	Этажей всего	9
Состояние объекта	хорошее	Наличие балкона	да
Санузел	раздельный с/у	Площадь жилая	22.00 кв. м
Площадь кухни	12.00 кв. м	Наличие парковки	нет
Наличие мусоропровода	да