Сдать квартиру за 35 000 рублей на Восточный мкр, 10

Белгородская область, Старооскольский городской округ, Старый Оскол, Восточный мкр, 10

35 000 Р в месяц

39.00 м^2	19.00 м^2	9.00 м^2	6 из 9
Общая	Жилая	Кухня	Этаж

Сдаётся однокомнатная квартира г. СТАРЫЙ ОСКОЛ мкр. ВОСТОЧНЫЙ д.10 с новым ремонтом и мебелью, чистая, тёплая, в хорошем районе. Рядом магазины, аптека, школа, остановка общественного транспорта. Квартира оснащена всем необходимым: новая мебель, новая техника (телевизор, холодильник, варочная поверхность, духовка, чайник, утюг с гладильной доской), постельное белье, полотенца, есть вся необходимая посуда.

0 с 23.04.2024, обновлен 25.08.2025

Продавец: Кузнецова Светлана Сергеевна

Телефон: +79290008969

Характеристики
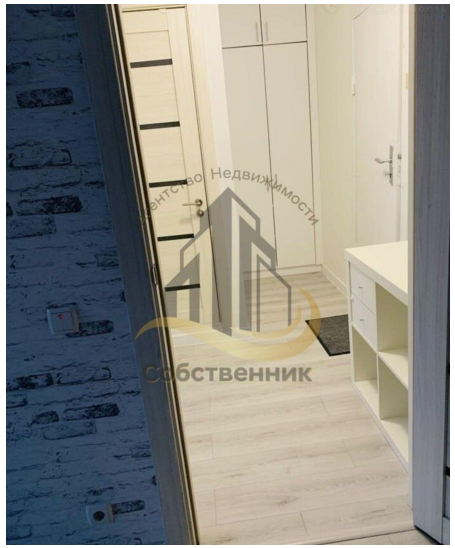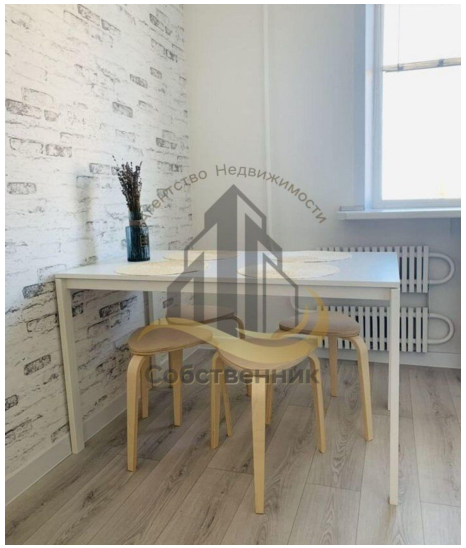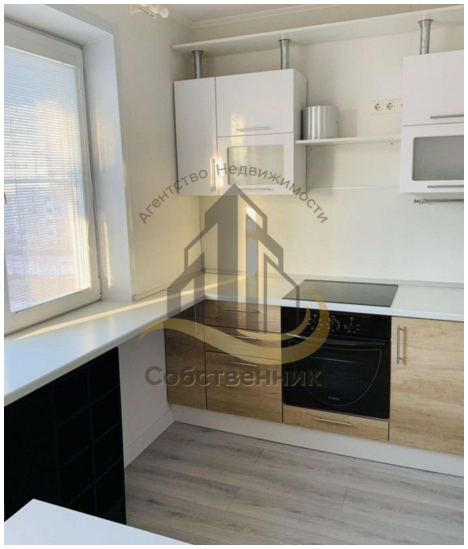
Количество комнат	1	Тип дома	панельный
Этаж	6	Этажей всего	9
Состояние объекта	отличное	Наличие балкона	да
Санузел	совмещенный с/у	Площадь жилая	19.00 кв. м
Площадь кухни	9.00 кв. м