Сдать квартиру за 14 000 рублей на Дружбы б-р, 6

Белгородская область, Старооскольский городской округ, Старый Оскол, Дружбы б-р, 6

14 000 Р в месяц

42.00 м^2	22.00 м^2	14.00 м^2	5 из 9
Общая	Жилая	Кухня	Этаж

Сдам 1 комнатную квартиру (малосемейка) г. Старый Оскол Бульвар Дружбы д.6 Желательно семейной паре на длительный срок .Большая просторная теплая квартира, Сейчас полностью обставлена мебелью и имеется вся бытовая техника

30 с 14.11.2023, обновлен 03.11.2025

Продавец: Попова Влада

Телефон: +79205972055

Характеристики
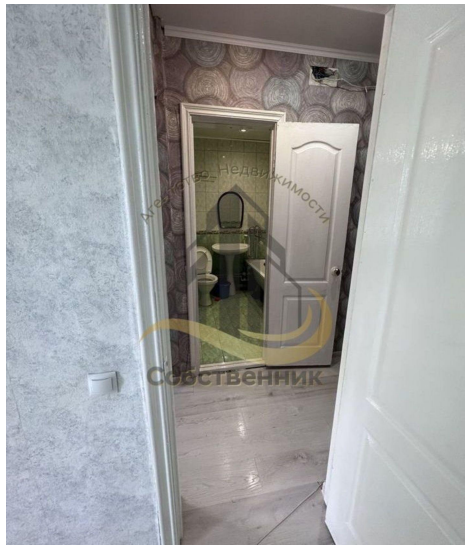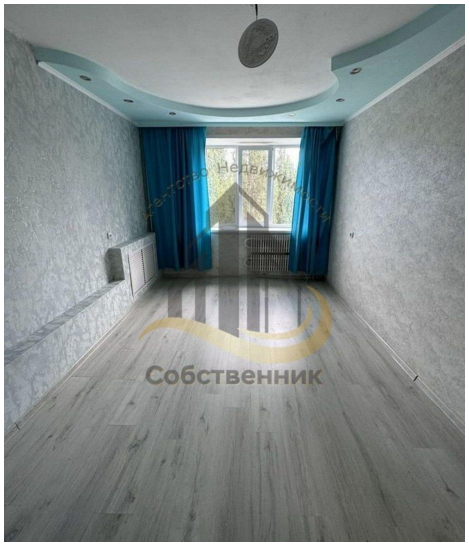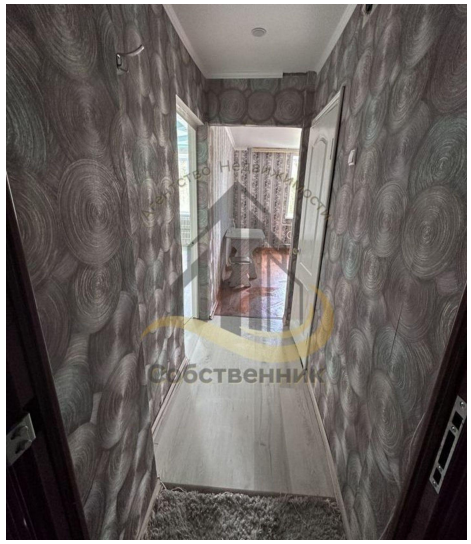
Количество комнат	1	Тип дома	панельный
Этаж	5	Этажей всего	9
Состояние объекта	отличное	Санузел	раздельный с/у
Площадь жилая	22.00 кв. м	Площадь кухни	14.00 кв. м