Сдать квартиру за 25 000 рублей на Космос мкр, 15

Белгородская область, Старооскольский городской округ, Старый Оскол, Космос мкр, 15

25 000 Р в месяц

70.00 м^2	37.00 м^2	12.00 м^2	7 из 9
Общая	Жилая	Кухня	Этаж

Сдам двухкомнатную квартиру м-н. Космос д.15. Квартира полностью укомплектована мебелью и бытовой техникой. Проведен кабельный интернет. Во дворе есть открытый паркинг. Оплата 25000+коммунальные услуги. Залог 5000

0 с 20.12.2022, обновлен 25.08.2025

Продавец: Кузнецова Светлана Сергеевна

Телефон: +79290008969

Характеристики

Количество комнат	2	Тип дома	кирпично-монолитный
Этаж	7	Этажей всего	9
Состояние объекта	отличное	Наличие балкона	да
Санузел	раздельный с/у	Площадь жилая	37.00 кв. м
Площадь кухни	12.00 кв. м		

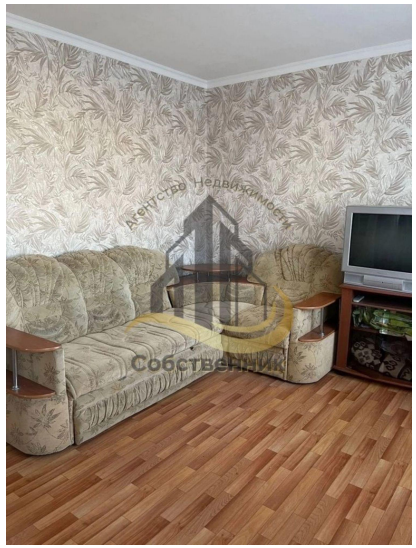

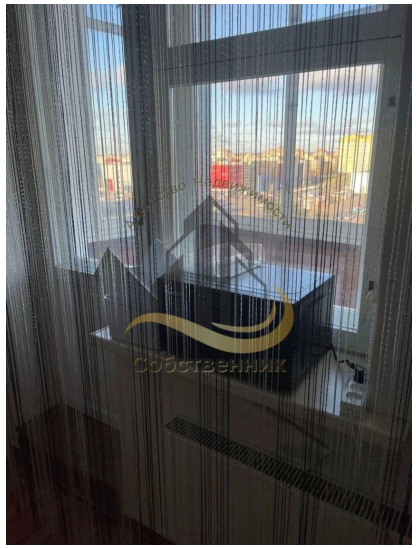

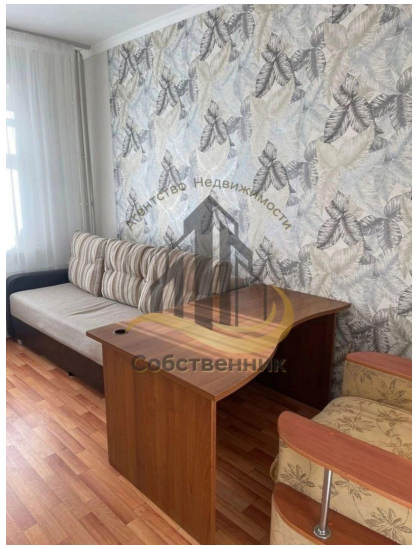
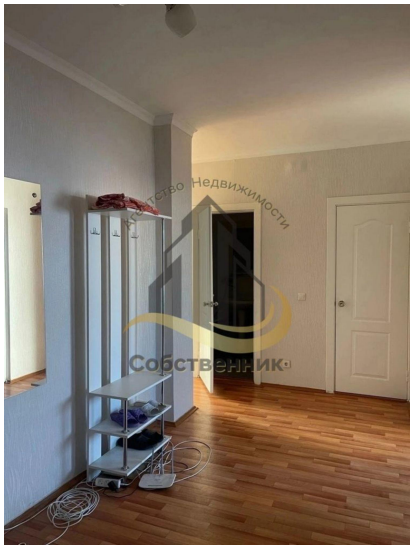
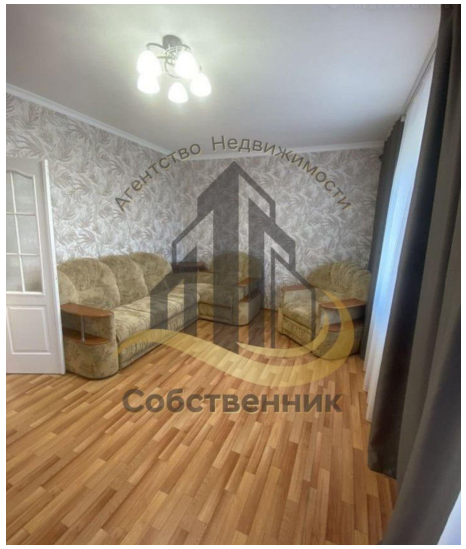

Агентство Недвижимости
Собственник

Агентство Недвижимости
Собственник