Сдать квартиру за 30 000 рублей на Восточный мкр, 17

Белгородская область, Старооскольский городской округ, Старый Оскол, Восточный мкр, 17

30 000 Р в месяц

89.00 м^2	56.00 м^2	11.00 м^2	15 из 16
Общая	Жилая	Кухня	Этаж

Сдается 3-комнатная квартира с косметическим ремонтом в монолитном доме в аренду долгосрочно. В подъезде грузовой лифт, пассажирский лифт. Можно проживать с ребенком. Для автовладельцев во дворе есть открытая парковка. Установлены необходимые для жизни бытовые электроприборы: ТВ, стиральная машина, плита, СВЧ, холодильник. Есть один балкон.

1 с 04.10.2022, обновлен 25.08.2025

Продавец: Попова Влада

Телефон: +79205972055

Характеристики

Количество комнат	3	Тип дома	кирпично-монолитный
Этаж	15	Этажей всего	16
Состояние объекта	отличное	Наличие балкона	да
Санузел	раздельный с/у	Площадь жилая	56.00 кв. м
Площадь кухни	11.00 кв. м		

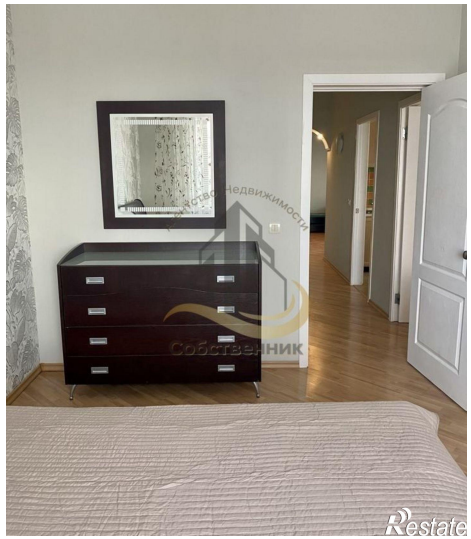

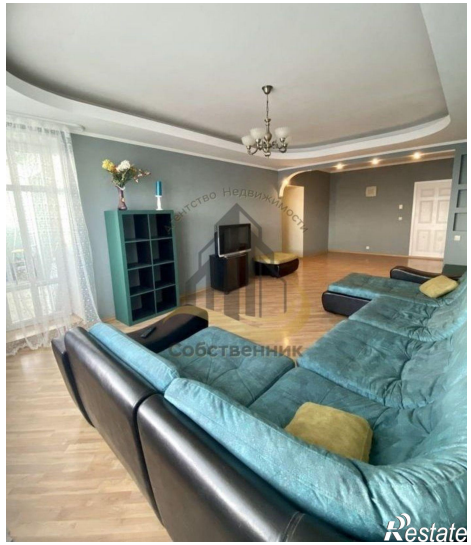
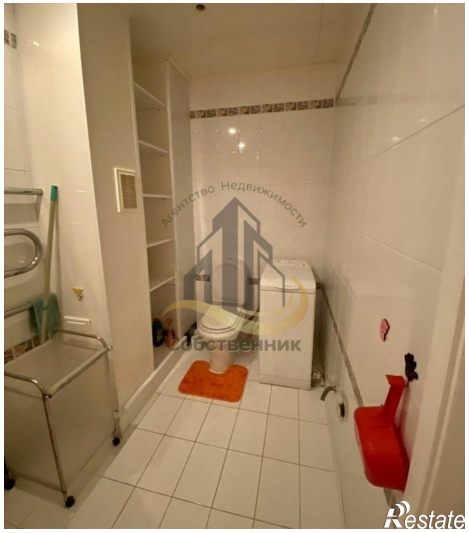

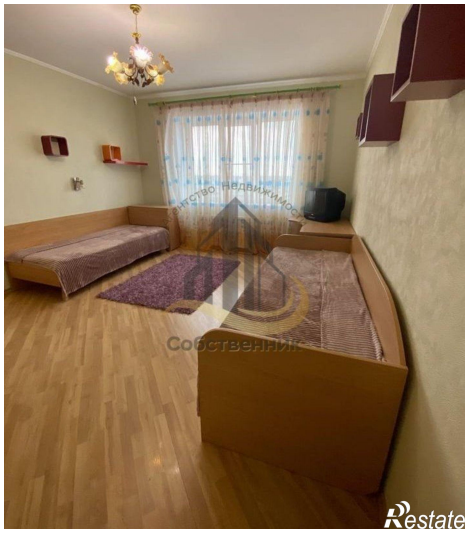
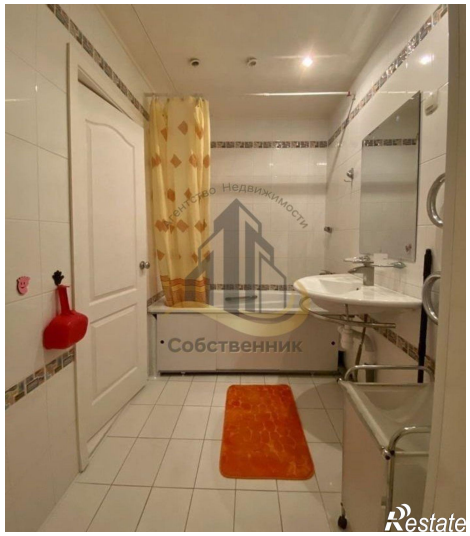

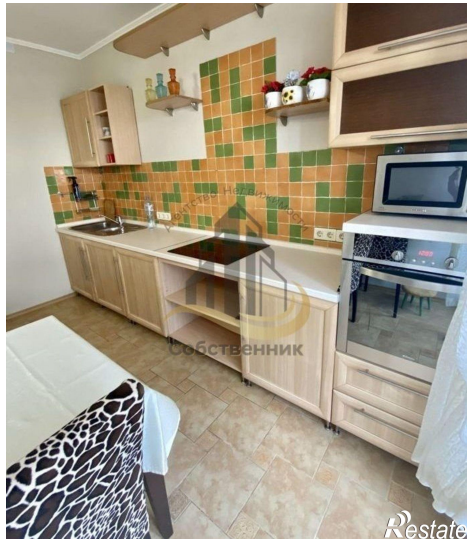
Собственник
Restate

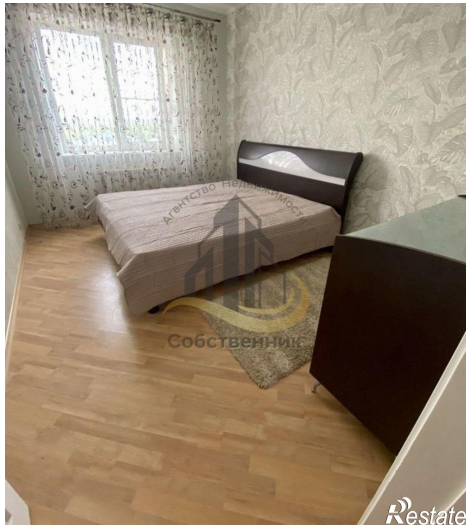
Собственник
Restate